MOC Dr.Series
WHITENING TOOTHPASTE

毎日のケアを
医療発想へ。

医療ホワイトニング剤にも
使用される有効成分

ドクターズ歯磨き粉という、新しい選択

医療処方の
ホワイトニング歯磨き粉。

歯を白くする ｜ 口腔内の清潔を保つ ｜ 毎日のオーラルケアに

ドクターの治療から生まれた
毎日続けるホワイトニングケア。

※ご購入には、クリニックのオンライン診療が必要です。

MOC Dr.Series
WHITENING TOOTHPASTE
Use this product according to your doctor's instructions.
INGREDIENTS
Sorbitol Aqua Glycerin
Hydrated Silica Calcium
Carbonate Cellulose Gum
Hydroxyethylcellulose
Xylitol Cocamidopropyl Betaine
Sakura Enzyme Licorice Extract
Sodium Phosphate Sodium
Phytate Tetrasodium
Pyrophosphate Sucralose
Flavor Mentholum
Hydrogen Peroxide
Today's oral care creates tomorrow's future
100g

SCROLL

ホワイトニングをした日だけで、終わらせない。

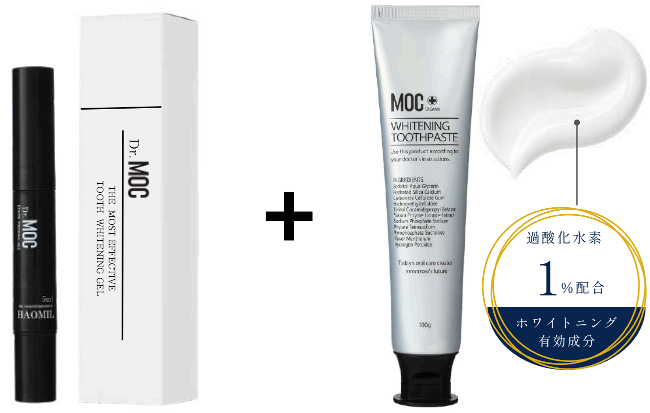
Dr. MOC
HAOMIL
5ml
Dr. MOC
THE MOST EFFECTIVE
TOOTH WHITENING GEL
+
MOC Dr.Series
WHITENING TOOTHPASTE
過酸化水素
1%配合
ホワイトニング
有効成分

1
サロンで
本格ホワイトニング

2
ご自宅で
ホワイトニングケア

3
ホワイトニング効果
長持ち

»

»

WHAT'S THE DIFFERENCE?

普通の歯磨き粉との違い。

一般的な歯磨き粉

毎日のオーラルケアに基本的な機能

- 表面の着色汚れを落とす
  （コーヒー・紅茶・食事など）
- 虫歯予防
  （フッ素配合の物が多い）
- 口臭を香りでごまかす
- 清掃材で
  汚れを落とす

＋

MOC 過酸化水素歯磨き粉

一般的な歯磨剤の機能に加えて、さらに一歩進んだオーラルケアを

- **着色汚れ分子・脱色する**
  ホワイトニングケア[※1]
  過酸化水素が着色物質にアプローチ
- **酸素を発生させながら**
  口腔内をケア
  過酸化水素の分解によって酸素が発生
- **口臭原因物質への**
  アプローチ[※2]
  口臭の原因物質であるメチルメルカプタン
  (CH3 SH) の抑制が研究で報告されています。
- **歯ぐき・口腔環境まで**
  考えたケア[※3]
  甘草エキス・乳衡茸由来成分など
  こだわりの成分を配合
- **クセになる**
  ストロングミントの爽快感。
  刺激が強いと感じた場合は、回数と容量を減らしてください。

※1 過酸化水素による着色汚れへの作用。
※2 過酸化水素そのものに関する研究報告。本製品を用いた試験結果ではありません。
※3 ブラッシングにより口内を清潔に保つこと、および配合成分による製品設計を指します。

120分後も口臭を約90%抑制！！

研究で示される、過酸化水素の可能性

■洗口後のメチルメルカプタン(CH3SH)濃度の変化

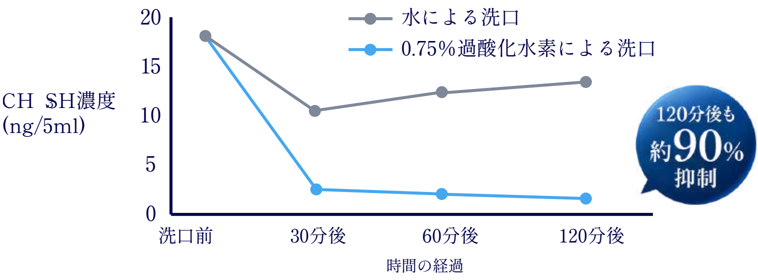

過酸化水素水の洗口による歯周炎患者の
口臭抑制効果に関する研究

Reduction of bad breath from the periodontal
patients by dilute hydrogen peroxide solution

Department of Periodontics, Tokyo Dental College

東京歯科大学の研究において、歯周疾患患者を対象に0.75%過酸化水素水で1分間の洗口をおこなったところ、口臭の主な原因物質であるメチルメルカプタン(CH3SH)が、120分後も平均約90%抑制されたことが報告されています。

■口腔内CH_3SH抑制効果の一例 (ng/5ml)

時間	水による洗口	0.75%過酸化水素による洗口
洗口前	18.2	17.6
30分後	11.4	2.3
60分後	12.8	1.9
120分後	13.1	1.8

出典
海津健樹ほか：過 酸化水素水の洗 口による歯周炎患者の口臭抑制効果に関する研究

医師の現場から
自信をもっておすすめします。

MOCは、毎日のブラッシングでホワイトニングケアができるように設計された歯磨き粉です。患者様の白さとお口の健康を長期的にサポートするために、私たちも愛用しています。

山下Aクリニック
院長　関谷 竜美 先生

FOR YOUR ORAL CARE

こんな方におすすめです。

☑ホワイトニング後の白さをキープしたい
施術と施術の間も自宅でケアを続けたい方

☑口臭が気になる・予防したい・・・
毎日の歯磨きで口内を清潔に保ちたい方

☑市販の歯磨き粉では物足りない・・・
毎日の歯磨きにも、より本格的なケアをしたい方

☑歯の黄ばみ・着色汚れが気になる・・・
コーヒーや紅茶、食事による着色が気になる方

☑歯周病・歯肉炎を意識するようになった
将来のお口の健康を考えてケアを始めたい方

歯ぐきの変化にも着目。

毎日のブラッシングで、歯だけでなく歯ぐきの健康もサポート

※掲載画像はCGで作成したイメージです。
　実際の効果・仕上がりには個人差があり、すべての方に同様の効果を保証するものではありません。

CASE1　炎症のある歯ぐき

炎症のある歯ぐき

健康的なピンク色の歯ぐき

CASE2 黒ずみのある歯ぐき

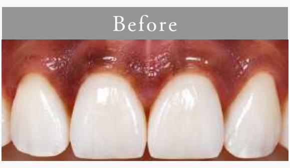

黒ずみのある歯ぐき

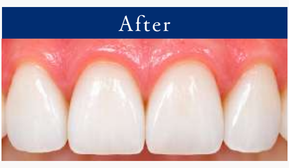

健康的なピンク色の歯ぐき

HOW TO USE

毎日の歯磨きと、同じように。

1日2回を目安に、
適量を歯ブラシに取り、歯が乾いた状態で前歯から

STEP
01 適量を歯ブラシに出す

歯磨き粉は1.5〜2.0cm程度を目安に、乾いた歯ブラシにのせてください。

STEP
02 乾いた状態で前歯からスタート

歯面が乾いた状態で磨くことでホワイトニング成分が届きやすくなります。白さを実感したい前歯から磨き始め、奥歯へ進みます。

STEP
03 歯と歯ぐきを丁寧にブラッシング

歯と歯ぐきを意識しながら、3分程度を目安に丁寧にブラッシングしてください。

⚠
電動歯ブラシの使用は、刺激を感じやすくる場合があるめ、通常の歯ブラシでやさしくブラッシングすることをおすすめします。

STEP
04 最後にお口をすすいで完了

水でお口をよくすすいで終了。

PRESCRIPTION ONLY

ドラッグストアでは販売していないクリニック処方の歯磨き粉。

お口の健康と美しさを、
ずっと続けるために。

お得な定期便で申し込む

診療日から3ヵ月以内のお申込みで

初回 0円(税込)

2回目以降 3,850 円／月(税込)

送料無料	最低継続期間	3ヵ月以降
送料・手数料0円	3ヵ月(3回)	解約・休止可能

ホワイトニングジェルと一緒に購入

まずはお試し1本から

MOC
WHITENING TOOTHPASTE

3,850円
(税込)

100 g (約1ヶ月分)

メインメニュー
サブメニュー
オンライン診療
追加購入
定期購入
オンライン診療はこちら

スマホで簡単に
お申込みいただけます。

初月無料 対象期間中!
医療用歯磨き粉
定期購入
送料無料
MOC

※ご購入には、クリニックのオンライン診療が必要です。

HOW TO USE, PRECAUTIONS

ご使用のポイント

期待される効果	使用方法	使用上の注意事項
ホワイトニング効果	1日1~2回程度	妊娠中・授乳中は不可

白さ維持をサポート
約2分間使用
刺激を感じた場合中止

口腔環境サポート
継続使用推奨
アレルギーの方は不可

よくあるご質問

Q1 市販の歯磨き粉との違いは何ですか？

回答 日本国内で市販されている歯磨き粉には、過酸化水素を配合している製品はありません。
MOC歯磨き粉は、過酸化水素を配合し、歯科医師による診療・処方のもとでご使用いただく歯磨き粉です。
毎日の歯磨きに取り入れることで、歯の白さを意識したホームケアができることが大きな特徴です。

Q2 1日に何回使用するのがおすすめですか？

回答 1日2回を目安に使用してください。

Q3 使用中に歯がしみることがありますが、問題ありませんか？

回答 過酸化水素の作用により、使用初期に一時的にしみたり、刺激を感じることがあります。
しみた場合は1日1回に使用回数を減らし、徐々に慣れてきたら、状態をみながら1日2回に増やしてください。
強い痛みがある場合や、症状が続く場合は使用を中止してください。

Q4 使用後、お口の中に白いものが出ることがありますが、問題ありませんか？

回答 過酸化水素の刺激により、古くなった粘膜表面の組織（角化した部分）が白く見えたり
自然に剥がれ落ちることがあります。
これは一時的にみられる反応ですので、痛みや強い刺激がなければ過度に心配する必要はありません。

Q5 口内炎やお口の中に傷があっても使用できますか？

回答 基本的にはご使用いただけます。MOC歯磨き粉は、お口の中を清潔に保つケアに効果的です。
ただし、口内炎や傷がある部分は刺激を感じやすいため、しみたり刺激を強く感じる場合は
症状が落ち着くまで使用をお控えください。

Q6 ホワイトニングをしていなくても使用できますか？

回答 はい、ご使用いただけます。
ホワイトニング後の白さを保つためのケアだけでなく、これから白さを目指したい方の毎日の
ホームケアとしてもご使用いただけます。

Q7 他の歯磨き粉と併用しても大丈夫ですか？

回答 はい、併用いただけます。
朝・昼・夜などで、使用するタイミングに合わせて他の歯磨き粉と使い分けていただくことも可能です。

Q8 何歳から使用できますか？

回答 15歳以上の方を対象にご使用いただけます。

Q9 使用できない人はいますか？

回答 以下に該当する方は、本品を使用しないでください。
- 無カタラーゼ症の方
- 授乳中の方、妊娠中または妊娠の可能性がある方
- 14歳以下の方

山下Aクリニック ホワイトニング外来

YAMASHITA A
CLINIC
-WHITENING ONLINE-